

New Start, New Challenge!!!



2020 전남권 후진학선도
전문대학사업 선정



전문대학혁신지원사업
선정대학



사회맞춤형 산학협력
선도전문대학육성사업 선정



전국최다(7회)
대한민국인재상 수상대학



기관평가인증교육품질
인증대학



에너지인력양성사업
선정대학

2022 학년도

청년의 희망찬 미래가 있는

순천제일대학교 입니다

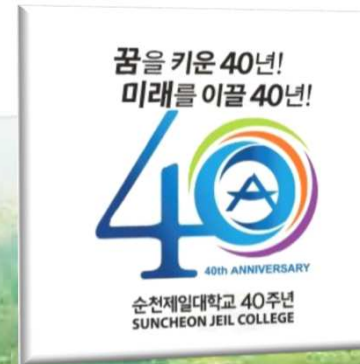



2022학년도 스마트건설계열(건축,토목) 학과설명회

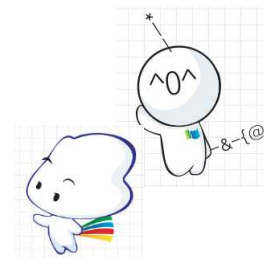
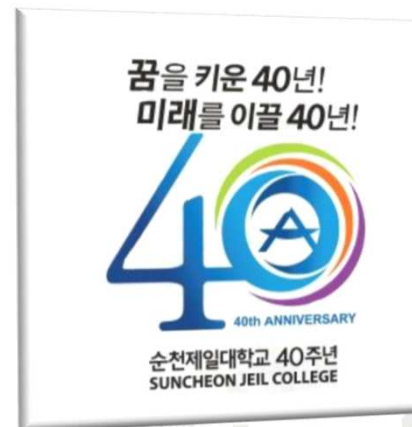

Cheer Up! 순천제일대학교



교과목 소개

스마트건설환경과

주요교과목	교육내용
측량학 및 실습	사회기반시설물의 위치, 거리 및 면적을 결정할 수 있는 이론과 현장에서의 적용을 위한 실습 및 GIS, GPS 장비의 사용법을 습득한다.
드론 측량	무인항공기 운용방법, 비행원리, 항공법규 및 초경량 무인비행장치를 활용한 지형지물의 2D사진측량, 3D 모델링 등 측량기법을 배운다.
구조역학 및 연습	다양한 형식의 구조물에 외부에서 힘이 작용할 때 구조물 내부에서 발생하는 저항력과 변형을 해석하는 이론과 방법을 배운다.
콘크리트 공학 및 실험	철근콘크리트 구조물의 해석 및 설계를 위한 콘크리트 재료 특성과 설계법을 공부하고, 실무에 활용할 수 있도록 구조 형식별로 설계를 배운다.
토질역학 및 실험	모든 사회기반시설물의 기초가 되는 지반(흙)의 형성과정, 분류 및 역학적 특성에 대한 기본적인 지식을 배운다.
수리수문학	유체역학의 기본 원리를 응용하여 물에 대한 역학적인 특성과 정수 및 동수 상태에 대한 전반적인 이론과 수리 구조물의 설계를 배운다.
상하수도공학 및 실험	상수도의 계획으로부터 상수처리 및 급수 등의 상수도 분야와 하수도 분야의 공학적 설계에 대한 기초 지식을 배운다.
대기 및 수질 환경법규	자연환경보전법, 환경정책기본법, 영향평가법, 대기환경보전법, 폐기물관리법, 수질 및 수생태계 보전에 관한 법률, 소음진동규제법, 토양환경보전법 등에 대해 배운다.
건설안전공학	건설현장의 안전관리를 통해 인명과 재산을 보호하고, 사고 발생시 효과적이고 신속한 처리 및 재발방지를 위한 안전대책 수립을 위한 기본적인 지식을 배운다.
토목CAD	토목구조물의 설계에 따른 결과물인 도면(평면도, 단면도, 철근배치도 등)을 CAD를 이용하여 작성하는 지식을 배운다.
토목구조물 설계	실무에서 많이 접하게 되는 옹벽, 암거, 슬래브, 교대, 교각 등을 대상으로 주어진 설계조건에 따라 해석하고 구조계산서를 작성하는 능력을 배운다.

교과목 소개

건축인테리어과

주요교과목	교육내용
건축계획	건축물의 유형별 계획방법, 설계기준등을 파악하고 건축설계 및 시공분야에 적용시키는 방법 학습
건축사	서양건축과 한국건축의 역사와 현존하는 건축물의 특징을 통해 현대건축에 적용시키는 방법 학습
건축구조역학	건축물에 외부에서 힘이 작용할 때 건축물 내부에서 발생하는 저항력과 변형을 해석하는 이론과 방법을 학습
건축구조의 이해	건축물을 구성하는 여러 구조를 기초부터 지붕에 이르기까지 위치 및 재료에 따른 구조방법등을 학습
건축설비	건축물을 구성하는 각종 설비(전기설비, 위생설비, 공기조화설비)에 대한 이론과 적용방법 학습
건축법규	건축관련 법규(건축법, 주차장법, 국토의 계획 및 이용에 관한 법률)를 통해 건축설계 및 시공시 필요한 제반 법규에 대해 학습
건축시공	건설경영, 건축시공기술 및 건축재료에 대해 전반적인 이론 학습 및 현장학습
건축시공실무	건축산업기사 실기 대비 집중 학습
건축적산 및 연습	건축물에 사용되는 재료의 면적에 대한 물량등을 산출하고 적용하는 방법 학습
건축CAD	건축설계를 위한 기본 툴인 AUTOCAD 활용방법에 대해 4학기 동안 학습
그래픽디자인	2차원 도면을 활용하여 3차원 형상을 만들어내는 방법을 다양한 소프트웨어를 활용하여 학습
표현기법 및 투시도	투시도 작성 및 색을 이용한 도면 표현 기법을 학습
기초제도	건축의 기본인 도면작성법에 대한 학습
건축설계	습득한 다양한 건축적 지식을 바탕으로 건축물을 계획하는 방법에 대한 학습
BIM설계	BIM설계 기법을 활용한 건축물 계획, 시공, 관리 방법에 대한 소프트웨어 활용방법 학습

교과목 소개

2021학년도 2학기 학과별 강의시간표

학과명 : 스마트건설환경과 학과장 : 탁형수 (인)

(주간)

강의시간	구분	월				화				수				목				금			
		1년A		2년A		1년A		2년A		1년A		2년A		1년A		2년A		1년A		2년A	
		1Term	2Term	5term	6term	1Term	2Term	5term	6term	1Term	2Term	5term	6term	1Term	2Term	5term	6term	1Term	2Term	5term	6term
1교시 09:20-10:10	과목 강의실 교수명																				
2교시 10:20-11:10	과목 강의실 교수명	수리수문학 II 1501 김영균				토질역학및실험 II 1502 황은아		BIM철근 콘크리트 시공 (LINC+) 1501 이준석		스마트구조역학 및 연습 II 1501 김재운		상하수도 설계 (NCS) 1502 방시윤		대기및수질환경법규 1501 방시윤		캡스톤 디자인 A반 1502 (NCS) 김재운		빅데이터의 세계 인제관2403 정경용		시설물점 검및진단 (NCS) 1502 양동운	
3교시 11:20-12:10	과목 강의실 교수명									콘크리트공학및실험 II 1501 김재운				실무영어 II 1501 김선경		캡스톤 디자인 B반 1502 (NCS) 이병찬					
4교시 12:20-13:10	과목 강의실 교수명																				
5교시 13:20-14:10	과목 강의실 교수명	상하수도공학및실험 II 1501 이병찬																			
6교시 14:20-15:10	과목 강의실 교수명			지반설계 (NCS) 1502 황은아										CAD기초 인제관2311 이준석		드론측량 (NCS) 1415 최인곤		측량학 및 실습 II 1501 양동운			
7교시 15:20-16:10	과목 강의실 교수명	건설안전공학 II 1501 김영균						교량설계 (NCS) 1502 이준석		BIM 강구조(N CS) (LINC+) 1501 김재운											
8교시 16:20-17:10	과목 강의실 교수명																				
9교시 17:20-18:10	과목 강의실 교수명			BIM실무 (NCS) (LINC+)																	
10교시 18:20-19:10	과목 강의실 교수명			1415 탁형수												BIM실무 (NCS) (LINC+) 1415 탁형수					
11교시 19:15-20:05	과목 강의실 교수명																				

(야간)

강의시간	구분	월				화				수				목				금			
		1년J		2년J		1년J		2년J		1년J		2년J		1년J		2년J		1년J		2년J	
		1Term	2Term	5term	6term	1Term	2Term	5term	6term	1Term	2Term	5term	6term	1Term	2Term	5term	6term	1Term	2Term	5term	6term
10교시 18:20-19:10	과목 강의실 교수명																				
11교시 19:15-20:05	과목 강의실 교수명	건축구조 및 재료 II 1501		토질역학및실험 II 1502		상하수도공학및실험 II 1502		토목건축CAD II 1415 탁형수		스마트구조역학 및 연습 II 1501		드론측량 (NCS) 1415 최인곤		환경법규 1501		토목건축제도 및 적산 II (NCS) 1512		측량학 및 실습 II 1501			
12교시 20:10-21:00	과목 강의실 교수명	정광용		황은아		이병찬				김재운				방시윤		이준석		양동운			
13교시 21:05-21:55	과목 강의실 교수명	건축법규 II 1501		건설안전공학 II (NCS)1502		CAD기초 1415		상하수도설계 (NCS) 1502		콘크리트공학 및 실험 II 1501		그래픽디자인 1415		건축계획 II 1501		시설물점검 및 진단(NCS) 1502					
14교시 22:00-22:50	과목 강의실 교수명	정광용		김영균		탁형수		이병찬		김재운		유성채		최현철		양동운					

취업현황(2020년) - 토목

이름	성별	학과	휴대번호	취업구분	기업명	기업구분
	남자	토목조경과(주)	010-7136-2778	취업자(건보가입취업자)	대산종합건설㈜-전남 순천시	중소기업
	남자	토목조경과(주)	010-3632-2530	취업자(건보가입취업자)	웅진개발-경남 김해시	중소기업
	남자	토목조경과(주)	010-7356-7914	기타		
	남자	토목조경과(주)	010-3588-4848	기타(건보미가입자-임시직)		
	남자	토목조경과(주)	010-6585-1817	취업자(건보가입취업자)	진도군청 사회복지과(청소년지원센터)-전남 진도군	공공기관(관공서, 학교)
	남자	토목조경과(주)	010-6789-6685	취업자(건보가입취업자)	(주)은성-전남 순천시	중소기업
	남자	토목조경과(주)	010-5129-2134	입대자		
	남자	토목조경과(주)	010-2995-1789	취업자(건보가입취업자)	에스알기술-전남 순천시	중소기업
	남자	토목조경과(주)	010-4046-3073	취업자(건보가입취업자)	남광토건㈜-서울 강동구	대기업
	남자	토목조경과(주)	010-5525-0464	입대자		
	남자	토목조경과(주)	010-9460-4522	취업자(건보가입취업자)	국토건설㈜-전남 광양시	중소기업
	남자	토목조경과(주)	010-9012-6204	입대자		
	남자	토목조경과(주)	010-3447-3009	기타		
	남자	토목조경과(주)	010-7732-1801	기타		
	남자	토목조경과(주)	010-9475-2539	취업자(건보가입취업자)	창신화학-전남 여수시	강소기업
	남자	토목조경과(주)	010-5065-1049	취업자(건보가입취업자)	미림식품-서울 강남구	중소기업
	남자	토목조경과(주)	010-2030-6889	기타		
	남자	토목조경과(주)	010-4080-8331	취업자(건보가입취업자)	남경건설(주)-전남 광양시	중소기업
	남자	토목조경과(주)	010-5478-3601	취업자(건보가입취업자)	전라남도청-전남 무안군	공공기관(관공서, 학교)

취업현황(2020년) - 건축

이름	성별	학과	휴대번호	취업구분	기업명	기업구분
	남자	건축인테리어과(주)	010-4899-0222	취업자(건보가입취업자)		중소기업
	남자	건축인테리어과(주)	010-3230-5158	취업자(건보가입취업자)	엑스포종합건설-전남 여수시	중견기업
	여자	건축인테리어과(주)	010-7697-5660	기타		
	남자	건축인테리어과(주)	010-4540-6181	기타(구직활동중)		
	남자	건축인테리어과(주)	010-2440-8613	취업자(건보가입취업자)	죽암건설 주식회사-전남 고흥군	중소기업
	남자	건축인테리어과(주)	010-9088-5504	진학자(국내대학교)		
	남자	건축인테리어과(주)	010-2713-8613	취업자(건보가입취업자)	창진인테리어필름-전남 순천시	중견기업
	남자	건축인테리어과(주)	010-2445-3911	취업자(건보가입취업자)	㈜장광스텐건설-광주 북구	중소기업
	여자	건축인테리어과(주)	010-5017-4394	취업자(건보가입취업자)	(주)신라엔지니어링 건축사무소-전남 순천시	중소기업
	남자	건축인테리어과(주)	010-5515-2068	취업자(건보가입취업자)	Bbc두마리치킨-전남 순천시	기타
	남자	건축인테리어과(주)	010-4745-3583	취업자(건보가입취업자)	죽암건설 주식회사-전남 고흥군	강소기업
	남자	건축인테리어과(주)	010-6308-6057	기타(구직활동중)		
	여자	건축인테리어과(주)	010-4561-0671	기타		
	남자	건축인테리어과(주)	010-4174-7514	취업자(건보가입취업자)	㈜대진전력-전남 여수시	중소기업
	남자	건축인테리어과(주)	010-5366-1207	취업자(건보가입취업자)	국토건설㈜-전남 광양시	중소기업
	여자	건축인테리어과(주)	010-7607-6469	기타(구직활동중)		
	남자	건축인테리어과(주)	010-3902-2658	취업자(건보가입취업자)	㈜동방이엔지-전남 순천시	중소기업
	남자	건축인테리어과(주)	010-6566-4755	취업자(건보가입취업자)	(주)해송-전남 순천시	중소기업
	여자	건축인테리어과(주)	010-4925-0590	취업자(건보가입취업자)	명인건축사사무소-경기 고양시	중소기업
	여자	건축인테리어과(주)	010-3774-0742	기타		
	남자	건축인테리어과(주)	010-7436-0045	취업자(건보가입취업자)	대경건설㈜-전남 순천시	중소기업
	여자	건축인테리어과(주)	010-4786-1403	취업자(건보가입취업자)	초석 건축사사무소-전남 광양시	중소기업
	남자	건축인테리어과(주)	010-3642-8498	기타(구직활동중)		
	남자	건축인테리어과(주)	010-5106-9355	취업자(건보가입취업자)	일광건축-전남 순천시	중소기업
	남자	건축인테리어과(주)	010-5008-2224	취업자(건보가입취업자)	대승건설-전남 광양시	중소기업
	남자	건축인테리어과(주)	010-4751-6301	취업자(건보가입취업자)	(주)에이스종합건설-전남 광양시	중소기업
	남자	건축인테리어과(주)	010-5408-4195	기타(구직활동중)		

대기업 취업에 유리한 지역적 위치

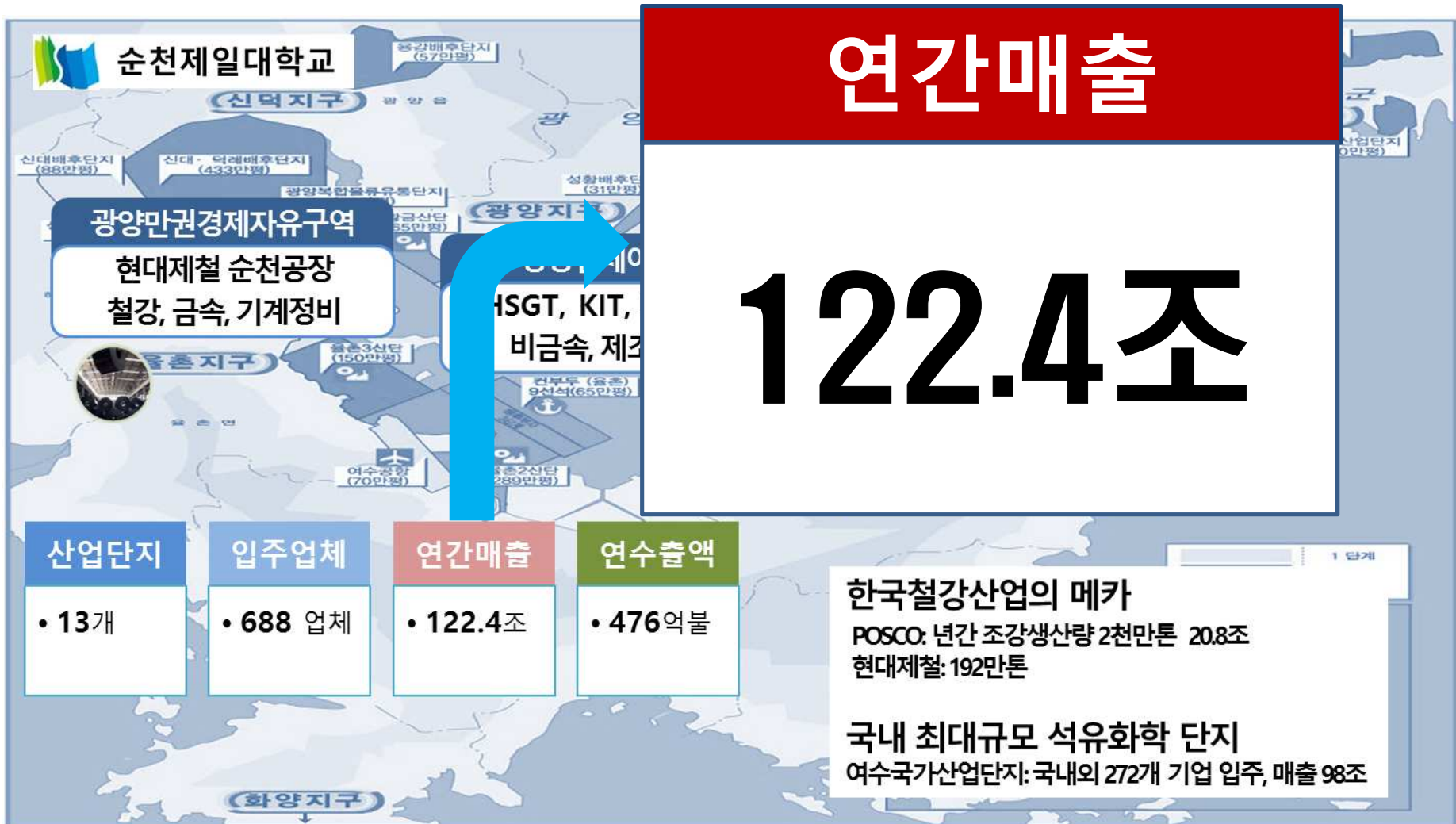

산학협력 산업체현황

BIM과 3D 프린팅 기반 설계·시공 인력 양성 교육과정 개발(개편) 보고서

사회맞춤형 산학협력선도전문대학 육성사업

위원장	우주종합건설 대표이사 김영태	
위원	교내 건축인테리어과 교수 정광용 건축인테리어과 부교수 탁형수 토목조경과 교수 박정남 토목조경과 교수 이병찬 토목조경과 부교수 이기열	
	교외(산업체) 세진건설 대표이사 김창운 남경건설 전무이사 이준의 (주)효진엔지니어링 대표이사 양준호	
	토목조경과 학과장 이기열 건축인테리어과 학과장 탁형수	
	자문	

2019. 02. 01.

D) BIM과 3D프린팅기반 설계 및 시공인력양성 융합과정 취업약정형 산업체 현황

연번	산업체명	대표자	지역	관련직무	협약인원	비고
1	성우종합건설(주)	이흥우	순천	토목시공	1	
2	(주)삼화	임장수	순천	토목시공	1	
3	(주)온성	김병호	순천	토목설계	1	
4	에스알기술(주)	김영미	순천	토목설계	1	
5	우주종합건설(주)	김영태	여수	토목시공	1	
6	남경건설(주)	남은오	광양	토목시공	1	
7	국토건설(주)	황의준	광양	토목시공	1	
8	금광기업(주)	조기봉	광주	토목시공	1	
9	남광토건(주)	김종오	충인	토목시공	1	
10	극동건설(주)	송병	부산	토목시공	1	
11	지엘기술(주)	윤인구	광주	토목시공	1	
12	(주)효진엔지니어링	양준호	광주	토목설계	1	
13	한국기술개발(주)	임형택	광주	토목설계	1	
14	(주)효창건설	송재무	광양	건축시공	1	
15	(주)세진건설	김창운	광양	건축시공	1	
16	거룡종합건설	이희구	순천	건축시공	1	
17	두원토건(주)	정장훈	순천	건축시공	1	
18	오송건설	송보경	순천	건축시공	1	
19	한림산업개발	김정신	순천	건축시공	1	
20	(주)삼호금속	김현용	순천	건축시공	1	
21	(주)수디자인건설	유성채	순천	건축시공	1	
22	이도건설산업(주)	김정연	순천	건축시공	1	
23	신구조엔지니어링건축사사무소	이강근	순천	건축설계	1	
24	(주)해송	이근철	순천	건축시공	1	
25	신라엔지니어링건축사사무소	김상조	순천	건축설계	1	

대기업 채용 추천 현황

포스코_포항, 광양



신청번호: 1170518371_104813 [p1/3]

(790-300) 경상북도 포항시 남구 동해안로 6261
TEL (054) 220-1247 / FAX (054) 220-5499 / 담당자 : 장성미 과장

수 신 : 순천제일대학 총장
참 조 : 토목조경과 학과장
제 목 : '17년 포스코 생산기술직 신입사원 선발관련 추천의뢰

1. 인재육성에 전력하시는 귀 대학의 무궁한 발전을 기원합니다.
2. 당사의 신입사원 모집에 귀 교의 우수한 인재를 추천하여 주실 것을 다음과 같이 요청드립니다.

가. 모집분야 및 자격요건

- 추천자격 ① 기졸업자로서 건전한 가치관, 인성보유자
- ② 대학성적 상위 30% 이내인 자
- ③ 병역의무를 완료(혹은 면제)하였으며, '17.9월부터 근무 가능한 자

모집분야	분야별 추가 자격요건	추천인원	근무지
조경직	<ul style="list-style-type: none"> 필수 자격요건 -조경관련 학과 전공자 우대사항 -조경산업기사(기사), 식물보호산업기사(기사), AutoCAD, 그린키퍼 자격 보유자 	3명	광양



신청번호: 1170519428_104901 [p1/2]

(790-300) 경상북도 포항시 남구 동해안로 6261
TEL (054) 220-1247 / FAX (054) 220-5499 / 담당자 : 장성미 과장

수 신 : 순천제일대학 총장
참 조 : 토목조경과, 건축인테리어과 학과장
제 목 : '17년 포스코 생산기술직 신입사원 선발관련 추천의뢰

1. 인재육성에 전력하시는 귀 대학의 무궁한 발전을 기원합니다.
2. 당사의 신입사원 모집에 귀 교의 우수한 인재를 추천하여 주실 것을 다음과 같이 요청드립니다.

가. 모집분야 및 자격요건

- 추천자격 ① 기졸업자로서 건전한 가치관, 인성보유자
- ② 대학성적 상위 30% 이내인 자
- ③ 병역의무를 완료(혹은 면제)하였으며, '17.9월부터 근무 가능한 자

모집분야	분야별 추가 자격요건	추천인원	근무지
토목직	<ul style="list-style-type: none"> 필수 자격요건 -건축/토목 전공자 -건축산업기사 혹은 토목산업기사 보유자 우대사항 -엑셀 매크로 코딩 가능자 	3명	포항

전라남도 토목, 건축 공무원 임용현황



전라남도 시험정보
JEOLLANAMDO A STATE EXAMINATION INFORMATION

시험명	직급	직렬	직류	선발예정인원	임용예정기관별 선발예정인원
제2회 공개경쟁 임용시험	9급	녹지	산림자원	17	목포 1, 여수 1, 순천 1, 광양 2, 곡성 1, 구례 1, 화순 1, 해남 2, 영암 1, 무안 1, 함평 1, 장성 1, 완도 1, 진도 1, 전라남도 1
			산림보호	2	화순 1, 해남 1
		해양수산	일반수산	9	목포 1, 고흥 3, 강진 1, 해남 3, 전라남도 1
			일반해양	5	무안 1, 완도 2, 진도 2
		보건	보건	40	여수 1, 순천 4, 광양 1, 곡성 3, 화순 3, 장흥 2, 강진 3, 해남 3, 영암 4, 함평 3, 완도 8, 진도 4, 전라남도 1
			보건(저소득)	1	곡성 1
			보건(장애인)	4	도 일괄 4 (광양 1, 구례 1, 함평 1, 전라남도 1)
			식품위생	8	나주 1, 광양 1, 담양 1, 해남 2, 영암 1, 장성 1, 전라남도 1
		환경	일반환경	17	목포 2, 순천 1, 장흥 2, 영암 2, 무안 4, 함평 1, 장성 1, 완도 3, 진도 1
		시설	도시계획	2	화순 1, 강진 1
			일반토목	138	목포 7, 여수 13, 순천 8, 나주 3, 광양 21, 담양 8, 구례 8, 고흥 8, 보성 3, 화순 8, 장흥 4, 강진 7, 해남 3, 영암 4, 무안 10, 함평 5, 장성 13, 완도 5
			건축	69	목포 3, 여수 9, 순천 8, 나주 4, 광양 8, 구례 1, 보성 3, 화순 6, 장흥 5, 강진 1, 해남 4, 영암 2, 무안 6, 함평 1, 영광 1, 장성 5, 완도 2
			지적	39	목포 1, 여수 4, 순천 5, 나주 3, 광양 1, 담양 1, 구례 1, 고흥 1, 보성 4, 화순 1, 장흥 2, 강진 4, 해남 2, 무안 2, 함평 1, 영광 2, 장성 2, 완도 2
			디자인	2	화순 1, 전라남도 1
			방재안전	방재안전	12
		방송통신	통신기술	12	도 일괄 12 (광양 2, 담양 1, 고흥 1, 장흥 2, 해남 2, 영암 1, 완도 1, 진도 1, 전라남도 1)

시험명	직급	직렬	직류	필기시험 과목(제1·2차 병합시험)
제2회 임용시험 (공개경쟁)	9급	세무	지방세	필수(3) 국어, 영어, 한국사
			지방세(장애인)	선택(2) 지방세법, 회계학(회계원리, 원가회계 및 정부회계 포함), 행정학개론(지방행정 포함), 사회, 과학, 수학 중 2과목 선택
		사회복지	사회복지	필수(3) 국어, 영어, 한국사
			사회복지(저소득)	선택(2) 사회복지학개론, 행정법총론, 사회, 과학, 수학, 행정학개론(지방행정 포함) 중 2과목 선택
		전산	전산	필수(5) 국어, 영어, 한국사, 컴퓨터일반, 정보보호론
			전산(장애인)	
		사서	사서	필수(3) 국어, 영어, 한국사
			사서(장애인)	선택(2) 자료조직개론, 정보봉사개론, 사회, 과학, 수학, 행정학개론(지방행정 포함) 중 2과목 선택
		속기	속기	필수(3) 국어, 영어, 한국사 선택(2) 행정법총론, 행정학개론(지방행정 포함), 사회, 과학, 수학 중 2과목 선택
		공업	일반기계	필수(5) 국어, 영어, 한국사, 기계일반, 기계설계
			일반전기	필수(5) 국어, 영어, 한국사, 전기이론, 전기기기
			일반화공	필수(5) 국어, 영어, 한국사, 화학공학일반, 공업화학
		농업	일반농업	필수(5) 국어, 영어, 한국사, 재배학개론, 식용작물
			축산	필수(5) 국어, 영어, 한국사, 가축사양, 가축육종
		녹지	산림자원	필수(5) 국어, 영어, 한국사, 조림, 임업경영
			산림보호	필수(5) 국어, 영어, 한국사, 조림, 산림보호
		해양수산	일반수산	필수(5) 국어, 영어, 한국사, 수산일반, 수산경영
			일반해양	필수(5) 국어, 영어, 한국사, 해양학개론, 해양조사방법론
		보건	보건(저소득)	필수(5) 국어, 영어, 한국사, 공중보건, 보건행정
			보건(장애인)	
식품위생	식품위생	필수(5) 국어, 영어, 한국사, 식품위생, 식품화학개론		
환경	일반환경	필수(5) 국어, 영어, 한국사, 화학, 환경공학개론		
시설	도시계획	필수(5) 국어, 영어, 한국사, 도시계획개론, 토지이용계획		
	일반토목	필수(5) 국어, 영어, 한국사, 응용역학개론, 토목설계		

전라남도 토목,건축 공무원 임용현황

2021년도 제2회 전라남도 지방공무원 임용 필기시험 합격선

직급	직렬	직류	임용예정 기관	선발예정 인원	필기시험 합격인원	합격선	양성평등 합격선	비고
9급	식품위생	식품위생	해남군	2	1	85.00		
			영암군	1	1	89.00		
			장성군	1	1	69.00		
			전라남도	1	1	74.00		
	환경	일반환경	목포시	2	2	82.00		
			순천시	1	1	88.00		
			장흥군	2	2	79.00		
			영암군	2	2	77.00		
			무안군	4	4	77.00		
			함평군	1	1	89.00		
			장성군	1	1	80.00		
			완도군	3	3	74.00		
			진도군	1	1	67.00		
			시설	도시계획	화순군	1	1	91.00
	강진군	1			1	77.00		
	일반토목	목포시		7	4	65.00		
		여수시		13	8	62.00		
		순천시		8	5	54.00		
		나주시		3	0			
		광양시		21	10	50.00		
		담양군		8	4	53.00		
		구례군		8	3	53.00		
		고흥군		8	2	57.00		
		보성군		3	0			
		화순군		8	6	54.00		
		장흥군		4	1	69.00		
		강진군		7	2	66.00		
		해남군		3	0			
		영암군		4	1	63.00		
		무안군		10	3	56.00		
		함평군		5	3	65.00		
		장성군		13	13	57.00		
완도군		5		2	50.00			
전라남도		1		1	64.00			
건축		목포시		3	3	67.00		
	여수시	9		8	60.00			
	순천시	8		5	60.00			

2021년도 제2회 전라남도 지방공무원 임용 필기시험 합격선

직급	직렬	직류	임용예정 기관	선발예정 인원	필기시험 합격인원	합격선	양성평등 합격선	비고		
9급	건축	건축	나주시	4	2	64.00				
			광양시	8	9	57.00				
			구례군	1	0					
			보성군	3	2	58.00				
			화순군	6	8	58.00				
			장흥군	5	6	56.00				
			강진군	1	0					
			해남군	4	0					
			영암군	2	0					
			무안군	6	4	64.00				
			함평군	1	0					
			영광군	1	1	75.00				
			장성군	5	6	63.00				
			완도군	2	0					
			시설	지적	목포시	1	1	80.00		
					여수시	4	4	78.00		
	순천시	5			6	75.00				
	나주시	3			3	72.00				
	광양시	1			1	80.00				
	담양군	1			1	72.00				
	구례군	1			1	71.00				
	고흥군	1			1	69.00				
	보성군	4			4	66.00				
	화순군	1			1	55.00				
	장흥군	2			2	73.00				
	강진군	4			4	71.00				
	해남군	2			1	77.00				
	무안군	2			2	80.00				
	시설	디자인	함평군	1	0					
			영광군	2	2	69.00				
			장성군	2	1	68.00				
			완도군	2	0					
			화순군	1	1	56.00				
			전라남도	1	1	65.00				
	방재안전	방재안전	도일괄	12	14	68.00				
	통신기술	통신기술	도일괄	13	7	58.00				

전라남도 9급 기술직 응시자격

나. 응시연령

- 1) 7급·연구사·지도사: 20세 이상(2001. 12. 31. 이전 출생자)
- 2) 8·9급: 18세 이상(2003. 12. 31. 이전 출생자)

※ 제4회 임용시험 9급/고졸 분야는 2022년 2월 특성화고·마이스터고 졸업예정자에 한하여 조기 입학한 17세(2004. 12. 31. 이전 출생자)까지 응시 가능합니다.

다. 성별: 제한이 없습니다.

라. 거주지 제한

2021년도 전라남도 지방공무원 임용시험에 응시하고자 하는 사람은 임용예정기관별로 **아래의 가)항과 나)항의 요건 중 하나를 충족**하여야 합니다.

❶ 전라남도(도 일괄 포함) 및 일반 시·군 응시자 *지역모집 군(완도, 진도) 제외

- 가) 2021년 1월 1일 이전부터 해당 시험의 최종시험 시행 예정일(면접시험 최종예정일)까지 계속하여 주민등록상 주소지가 **전라남도 내로 되어 있는 사람**(동 기간 중 주민등록의 말소 및 거주불명으로 등록된 사실이 없어야 함)
- 나) 2021년 1월 1일 이전까지 주민등록상 주소지가 **전라남도 내로 되어 있는 기간이 모두 합산하여 총 3년 이상인 사람**

❷ 지역모집 군(완도, 진도) 응시자

- 가) 2021년 1월 1일 이전부터 해당 시험의 최종시험 시행 예정일(면접시험 최종예정일)까지 계속하여 주민등록상 주소지가 **응시하고자 하는 군(郡)으로 되어 있는 사람**(동 기간 중 주민등록의 말소 및 거주불명으로 등록된 사실이 없어야 함)
- 나) 2021년 1월 1일 이전까지 주민등록상 주소지가 **응시하고자 하는 군(郡)으로 되어 있는 기간이 모두 합산하여 총 3년 이상인 사람**

전문대학출신 소득변화 (2021년)

지방 사립대보다 전문대 출신이 더 성공한다

* 문영훈 기자 | © 입력 2021.05.11 11:14 | 7 댓글 0



- 소득 하위 20%에서 상위 20%로 사다리 타기, 전문대가 유리
- 소득 하위 40%에서 상위 40%로 역전도 전문대가 유리



화성 반송중 '온택트 진로박람회' (사진 제공=경기교육청)

전국 40위권 이내 대학을 제외하면 전문대 졸업자의 계층상승률이 4년제 일반대보다 높은 것으로 나타났다. 수험생의 절대다수를 차지하는 중위권 이하 입시 판도에 대 격변을 몰고 올 만한 조사 결과다.

경기연구원 공정성연구회가 2020년에 발표한 '한국 대학들의 사회이동 성적표'에 따르면 전문대가 계층이동의 사다리 역할을 하는 것으로 나타났다.

연구에 따르면 하위소득층 출신 학생들이 대학 진학의 주요 선택지로 전문대를 선택하고 있었다. 전문대의 소득 하위 20% 출신 학생 비율은 20~30%대로, 전라도 소재 사립 전문대의 경우는 44%에 육박했다.

소득 하위 40%에서 상위 40%로 역전도 전문대가 유리

부모 소득이 하위 40%인 대학 졸업자가 소득 상위 40%로 이동하는 비율을 비교한 결과, 40위권 이하 4년제 사립 일반대와 전문대 중 상위로 가는 사회계층 이동을 역시 대체로 전문대가 높았다.

40위권 이하 사립대와 사립 전문대를 비교해 보면, 서울 지역이 12.23대 13.12, 경기도가 11.04대 11.14, 충청이 10.33대 12.34, 경상이 12.2대 13.61, 전라가 10.61대 12.32를 나타내, 역시 전 지역에서 전문대가 우위를 보였다.

상위권 외 지역 국공립 대학과 지역 국공립 전문대는 17.26대 13.62로 국공립대가 우위를 보였다. 하지만 20~40위 지역 사립대는 12.5로 지역 국공립 전문대보다 이동률이 낮았다.

이동률이 가장 높은 곳은 상위권 국공립대(17.94)였고, 다음이 상위권 외 지역 국공립대(17.26), 1~5위 최상위권대(14.95), 6~20위 사립대(14.85) 순이었다.

정리하면, 40위권 이하 지역 사립대보다 사립 전문대 출신이, 20~40위에 들어가는 지역 사립대보다 지역 국공립 전문대 출신이 하위 40%에서 상위 40%로 이동하는 확률이 높았다.

■ 부모 소득 하위 40%인 자녀가 대학 졸업 후 소득 상위 40%로 가는 이동률

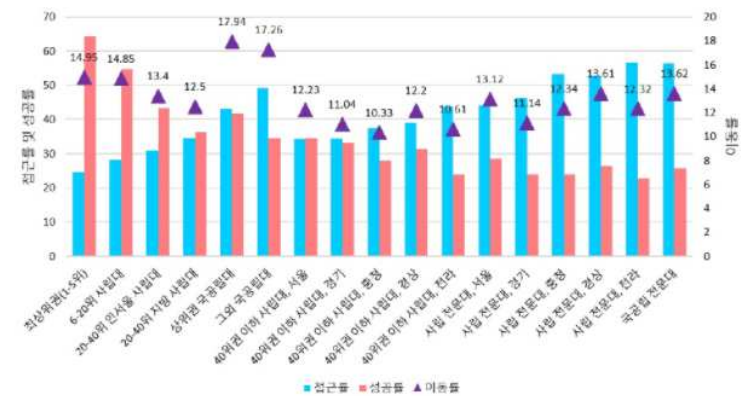

*출처=경기연구원 공정성연구회가 '한국 대학들의 사회이동 성적표(2020)

건설업계 변화 (2021년)

정부 "50인 미만 주52시간, 계도기간 안 준다. 다음달 시행"

중앙일보 | 입력 2021.06.16 18:45

김기찬 기자



서승원 중소기업중앙회 상근부회장이 14일 오전 서울 여의도 중소기업중앙회에서 열린 '주52시간제 대책 마련 촉구 경제단체 공동입장 발표' 기자회견에서 유예기간 부여 등을 호소하고 있다. 뉴스1

정부가 다음 달 1일부터 주당 최대 52시간 근무제가 적용되는 5~49인 사업장에 계도기간을 주지 않기로 했다. 대신 근로시간 컨설팅 등 주 52시간제 안착을 위한 지원을 강화하기로 했다.

경영계는 강한 유감을 표명하며 반발했다.



주52시간제 관련 브리핑하는 권기섭 고용부 노동정책실장. 연합뉴스

권기섭 고용노동부 노동정책실장은 16일 세종정부청사에서 이런 내용의 정부 방침을 밝혔다. 권 실장은 "그동안 정부는 탄력근로제단위 기간 확대, 연구개발(R&D) 등에 선택근로제 확대, 특별연장근로 인가 사유 확대와 같은 주 52시간제 시행에 대비한 보완책을 마련했다"며 "50인 미만 사업장

가운데 전체 95%를 차지하는 5~29인 사업장은 내년 말까지 근로자 대표와 합의하면 1주에 8시간 연장근로를 할 수 있고, 최대 60시간까지 가능하다"고 말했다. 이런 점을 고려해 계도기간을 주기 어렵다는 입장이다.

정부는 2018년 7월부터 주 52시간제가 적용된 300인 이상 사업장과 지난해 1월부터 시행된 50~299인 사업장에 대해서는 각각 9개월, 1년의 계도기간을 부여했다. 50인 미만에만 별도의 계도기간 없이 즉시 시행에 들어가는 셈이다. 따라서 다음 달부터 50인 미만 사업장에서 주 52시간제 위반 사실이 적발되면 법에 따라 최장 4개월의 시정 기간이 부여되고, 이 기간 동안 시정하지 않으면 2년 이하의 징역 또는 2000만원 이하의 벌금형을 받을 수 있다.

<https://www.joongang.co.kr/article/24084098#home>

장학 제도

2022학년도 우수인재 장학생 모집

우수인재 장학생 선발 목적

학과 특성화에 적합한 잠재된 역량을 갖춘 학생을 적극 유치하여 참사랑인성과 전문직업인을 양성하여 학과 대표 현장 맞춤형 인재양성 및 지속성장 가능한 인재를 육성하고자 함.

우수인재 장학생 특징

- 매학기 수업료 전액 장학금 지급
 - 해외봉사, 기숙사(원거리 대상자) 우선권 부여
 - 대기업, 관공서(시청, 공사 등)입용 추천 우선권 부여
 - 취업캠프 참여 특전
- (단, 대학 중 우리대학 우수인재 장학금 규정 제6조에 의해 자격을 유지할 경우 지원함)

모집 인원 및 전형 일정, 지원자격 기준

1. 모집인원 : 60명 (※모집인원은 지원 인원과 성적 등에 따라 변경될 수 있음)
2. 전형 일정

구분	원서 접수	합격자 발표	비고
수시전형	1차	2021.09.10(화) ~ 10.04(월)	2020.10.15(금)
	2차	2021.11.08(월) ~ 11.30(월)	2021.11.30(화)
정시전형	1차	2021.12.30(목) ~ 01.12(수)	2022.01.18(화)

※수시1차 학교 합격생이 수시2차 접수기간내 장학생 선발전형에 재접수 가능(정시 1차까지 기한내)
[예, 수시1차 간호학과 학교협력생이 우수인재장학생서류를 미접수시, 수시2차기간내 합격서류접수 및 정시1차까지 재접수 가능]

3. 지원 자격 기준

- 가. 2021, 2020, 2019, 2018, 2017, 2016년 고등학교졸업자 및 2022년 2월 고등학교 졸업 예정자
나. 전문대학 졸업자 및 4년제 2년 이상 수료자 ※2022.02.28기준 25세 이하인 자(1998.02.28 이후 출생자) 중 자격 기준을 충족하는 자
다. 지원 자격 평가 기준

구분	세부유형	지원 자격 평가기준
일반유형	일반고	· 우수한 2개 학기 석차등급 평균이 4.5등급(단, 간호학과 4.2등급)이내 ※ 우수한 2개 학기 석차 반영 (등급화된 과목만 반영)
	일반고②	· 한국교육과정평가원 주관 모의평가 4개영역 중 2개 영역 평균4등급 이내(6월, 9월, 수능모의성적, 수능성적 중1개) ※ 평가 해당영역 : 언어, 수리, 외국어, 탐구영역(사회과학탐구 영역중 우수1과목 반영)
	특성화고①	· 우수한 2개 학기 석차 등급화된 과목 평균 3.2등급이내 (단, 간호학과 3.0이내) (전공과목 및 예체능 제외) ※ 우수한 2개 학기 전공(공업, 실업, 상업, 농업 등 포함)교과목 및 예체능과목을 제외한 과목 석차 등급 반영 (국, 영, 수, 한국사, 실용영어 등 9등급화 된 과목만 반영)
	특성화고②	· 한국교육과정평가원 주관 모의평가 4개영역 중 2개영역 평균4등급 이내(6월, 9월, 수능모의성적, 수능성적 중1개) ※ 모의평가 해당영역 : 언어, 수리, 외국어, 탐구영역(사탐 / 과탐 / 직업탐구 영역중 우수1과목 반영)
특별유형	전문대학 졸업자 및 4년제 2학년 수료자	· 평점 4.0 이상(4.5만점) 및 토익 600 이상 또는 이에 준하는 자(HSK, JPT등)

전형유형(방법) 및 제출서류, 유의사항

1. 전형방법 (전형방법은 학교협력사정전형방법과 무관하여 장학생 선발을 위한 전형요소임)

가. 일반유형 전형방법

구분	전형 항목	총 점
서류 전형	교과성적전형 (or 수능모의평가 포함)	200점
	200점	

나. 특별유형 전형방법

구분	전형 항목		총 점
서류 전형	전적대학 성적	어학 성적	200점
	100점	100점	

2. 제출서류

- 가. 본 대학 입학원서 1부 및 우수인재 장학생 지원서 1부 (공통)
나. 고등학교 생활기록부 사본 1부 (해당학생만 제출)
다. 수능성적확인서(모의고사)1부 (해당학생만 제출)-한국교육과정평가원
라. 대학성적증명서 1부 / 대학졸업(수료)증명서 1부 / 어학성적증명서 1부 (원본-해당 대학생만 제출)

명칭	진급 기준	장학금액	제출서류
수능성적장학	1급 언어, 수리, 외국어, 탐구영역(1) 중 2개영역 평균 3등급 이내	매학기 수업료 면제	최적학기 평균평점 4.0 이상 시 지급
	2급 언어, 수리, 외국어, 탐구영역(1) 중 2개영역 평균 4등급 이내	2개 학기 각 1,000,000원	
토익장학	1급 토익700점이상, TOEFL76점이상(BT기준), JLPT N1급, JPT700점이상, TEPS5550이상, HSK4급이상	매학기 수업료 면제	**어학성적은 취득일로부터 2년이내 취득한 점수만 인정함.
	2급 토익600점이상, TOEFL62점이상(BT기준), JLPT N23급, JPT600점이상, TEPS450이상, HSK4급이상	2학기 각 1,000,000원	
	3급 토익550점이상, TOEFL55점이상(BT기준), JLPT N4급, JPT550점이상, TEPS350이상, HSK3급이상	1학기 1,000,000원	
우수인재장학	본대학 우수인재 장학규정의 의함	매학기 수업료 전액	어학성적증명서등
우수장학	1급 최적학기 성적 학과별 수석인 재(차순위 승계가능)	1,500,000원	석차증명서
	2급 최적학기 성적 학과별 차석인 재(차순위 승계가능)	1,000,000원	
	3급 우수장학 1,2급을 포함하여 재학인원의 10% 이내	500,000원	
수시정시장학	수시,정시모집전형에 지원한 자	600,000원	생활기록부사본
경진대회 장학	1급 전공 관련 전국(전남)기능경기대회1위	입학시 1,800,000원	상장원본, 장학증서
	2급 전공 관련 시도기능경기대회1,2위, 전국기능경기대회 2위, 본대학경진대회 1,2위	입학시 1,500,000원	
	3급 전공관련 전국기능경기경진대회 및 본대학 경진대회 입상자	입학시 1,300,000원	
기능사 장학	기능사 자격증 보유자	입학시 100,000원	자격증 사본
평생교육장학	1급 4년제대학 졸업자	입학시 150만원, 매학기 70만원	대학졸업(수료)증명서 및 성적증명서 각 1부
	2급 전문대졸 및 4년제대학 2년이상수료자		
만학도	만 30세 이상자 입학시		고교생활기록부 주민등록등본
주부·학업 진장장학	입학년도 3월 1일 기준 기혼(자남, 여)	입학시 100만원 매학기 50만원	재직증명서 고교생활기록부 재직증명서 고교생활기록부 부대장 추천서
	입학시 산업체(직장인, 개인사업자) 근무중인 자 또는 3개월 이상 경력자	(*최종학기) 비면세)	
산업체장학	입학시 산업체(직장인, 개인사업자) 근무중인 자 또는 3개월 이상 경력자	입학시 100만원, 매학기 50만원	관련서류(추천)
군장학	5대대 장병 및 부사관	입학시 100만원, 매학기 50만원	관련서류(추천)
면학장학	다문화가족 본인 및 자녀가 입학할 경우	매학기 500,000원	가족관계증명서 재학증명서
우애장학	재학생의 형제, 자매 등 직계존비속 가족이 동시 재학 중인 자	매학기 수업료 전액 면제	재직증명서 고교생활기록부 부대장 추천서
동지장학	본 대학 교직원 및 배우자, 자녀 입학 시	매학기 700,000원	관련증명서
생활보조장학	1급 기초수급대상자	매학기 700,000원	관련증명서
	2급 차상위계층, 소년소녀가장, 교통사고유자녀, 산업재해 피해가족, 사회복지시설수용자, 한부모가정,	매학기 700,000원	
	3급 학보사 편집국장(1명) [2개학기]	학기당 1,000,000원	
	4급 학보사 정기기자(2명) [2개학기]	학기당 800,000원	
근로장학	1급 학보사 수습기자(3명) [1개학기]	학기당 400,000원	지도교수 추천서 해당부서 추천서
	2급 학보사 정기기자(2명) [2개학기]	학기당 800,000원	
	3급 학보사 수습기자(3명) [1개학기]	학기당 400,000원	
	4급 학보사 수습기자(3명) [1개학기]	학기당 400,000원	
공로장학	1급 총학생회 선출리(총학생회장, 부회장(주야))	수업료 전액 면제	학사운영처장 추천
	2급 학생회 회칙 제8조①항3호	공학계열 : 900,000원 자연과학계열 900,000원 인문사회계열 750,000원	학사운영처장 추천
보훈장학	1급 국가유공자 본인	수업료 및 입학금 면제	수업료 및 입학금 면제(대학50%, 정부50%)
	2급 국가유공자의 자녀	수업료 및 입학금 면제(대학50%, 정부50%)	
동문기초장학	본 대학 졸업생의 본인 및 직계존비속대상자가 입학한 자	입학시 30만원 (총장장학9급)	졸업증명서 주민등록등본제출
농어촌장학	농어촌지역 고교 출신자로 입학한 자	입학시 700,000원	주민등록등본
특수교육장학	특수교육대상자(장애1-4급)로 본인 및 배우자, 자녀가 입학한 자	매학기 500,000원	관련증명서
총장특별장학	우리대학 장학규정에 의함	총장특별장학 기준 참조	총장 추천
통일장학	북한이탈주민의보조 및 정착지원에관한법률규정에 의함	수업료 및 입학금 면제(대학50%, 정부50%)	관련증명서
전공심화장학	학사학위 전공심화과정 학과 입학시	입학시 110만원, 매학기 50만원	관련증명서
배틀캠퍼스장학	본 대학 배틀캠퍼스에 입학한 자	입학금 및 수업료의 50%	관련증명서



VI 질의 및 응답

