

2026년 전문대학혁신지원사업

Dream UP 멘토링

멘토교육



멘토링 운영안내

활동내용

- 팀 활동 : 월 1회 이상 지도교수와 함께
- 또래상담 : 대인관계, 심리정서 등에 대한 고민상담
- 학습 : 스터디, 독서 활동 등
- 진로 : 진로와 관련된 봉사활동 및 현장 견학 등

지원내용

- 1회당 1인 12,000원 X 4회
- 집행항목 : 식사비 / 다과비 / 도서비 / 학용품
- 해당 일 학생상담센터 방문하여 반출대장 작성 후
카드 사용
- 카드는 당일 반납 !!

멘토링 운영안내

성과공유회

• 대상 : 멘토 / 멘티 / 지도교수

시상 : 최우수 / 우수 / 장려 / 입상

평가기준 : 활동횟수 / 보고서의 구체성 /

활동예산 적절성 / 최종경과보고서의 성실성 /

소감문 표현성 등

평가항목	심사항목	배점	총점
1. 활동 보고서	· 팀 활동이 정기적으로 이루어졌는가? · 멘토링 활동 시 팀원들의 참여율이 높았는가?	30	100
2. 활동 및 예산	· 멘토링 활동 내용이 구체적으로 명시되어 있는가? · 활동비를 적절히 사용하였는가?	30	
3. 최종 결과보고서	· 최종 결과 보고서를 성실히 작성하였는가? · 활동 최종 결과 보고서를 기한 내에 제출하였는가?	20	
4. 소감문 or 동영상	· 구성 및 표현력, 창의성 등 기타 전반적 노력의 정도	20	

○ 멘토링 운영안내

식사관련

- 이번 학기 멘토링 운영에서는 교내 시설을 적극 활용하는 것을 권장합니다. 따라서 총 4회의 모임 중 2회는 교내 구내식당 또는 교내 편의시설에서 식사를 진행해 주시기 바랍니다.
- 꼭 12,000원을 다 써야 하는 건 아니고, 필요한 만큼만 알차게 쓰는 게 더 좋아요!
- 성과공유회 평가 기준 중 하나인 예산 적정성과도 직결됩니다.

학교 구성원으로서 교내 시설을 적극 활용하는 모습이 성과로 반영될 수 있습니다.

따라서 멘토·멘티 팀은 모임 계획 시 이를 반드시 반영해 주시기 바랍니다.

보고서 작성법

활동보고서

[별첨 3]

()월 Dream UP 멘토링 활동 보고서

학 과		팀명		지도교수	
활동일자	2025. . .	활동장소		집행금액	
집행내역	<input type="checkbox"/> 식사비 / 다과비 <input type="checkbox"/> 도서비 / 학용품	업 체 명			
멘토		멘티			
활동주제	상담 <input type="checkbox"/> 진로 <input type="checkbox"/> 학업 <input type="checkbox"/> 기타()				
활동 내용	(활동내용 구체적으로 기술)				
활동사진					
활동평가	1. 팀원 활동 참여도는? ① 매우부족 ② 다소부족 ③ 보통 ④ 대체로 만족 ⑤ 매우 만족 2. 멘토링 활동 목표는 달성 정도는? ① 매우부족 ② 다소부족 ③ 보통 ④ 대체로 만족 ⑤ 매우 만족 3. 오늘 활동 방법 적절성 ① 매우부족 ② 다소부족 ③ 보통 ④ 대체로 만족 ⑤ 매우 만족				
다음 회기 계획					
성명					
서명					

* 활동비 영수증과 함께 제출(매월 첫주 월요일 제출)

- 월 마다 내는 활동 보고서(방문제출)
- 활동비 영수증과 함께 다음달 매월 첫주 월요일 제출
- (예: 4/13 활동함 → 5/4 제출
최대한 빨리 내는게 좋아요 ~)
- 보고서 기한 내 미 제출시
 - 수료증 발급 X
 - 봉사시간 X

보고서 잘된 예시

학 과		팀명		지도교수	
활동일자	2025.05.29	활동장소	진로학과 강의실	집행금액	71,000
집행내역	<input checked="" type="checkbox"/> 식사비 / 다과비 <input type="checkbox"/> 도서비 / 학용품	업체명	에그박스 순천본점		
멘토		멘티			
활동주제	<input type="checkbox"/> 상담 <input type="checkbox"/> 진로 <input type="checkbox"/> 학업 <input checked="" type="checkbox"/> 기타()				
활동 내용	<p>이번 멘토링 활동으로는 PLC 실습 기초 설명과 간단한 실습 활동을 중심으로 진행되었습니다. 먼저 PLC의 개념, 작동 원리, 산업 현장에서의 활용 사례에 대해 설명하며 이론적 기초를 다졌습니다. 강의 시간에 이해가 어려웠던 입출력 장치의 구조와 역할을 소개하고, 실제 회로 구성 예시를 통해 시각적으로 이해를 도왔습니다. 이후 간단한 논리 회로를 바탕으로 한 실습을 함께 진행하며, 멘티들이 직접 기기를 다뤄보는 시간을 가졌습니다. 실습 중에는 멘티들이 어려워하는 부분을 확인하며 개별적으로 설명과 피드백을 제공하였습니다. 기초 명령어 사용 및 프로그램 구조를 이해할 수 있도록 간단한 예제를 작성해보았습니다. 멘티들은 전공 실습에 대한 흥미를 느끼고, 실제로 응용할 수 있는 부분에 대해 질문하며 적극적으로 참여했습니다. 실습을 통해 얻은 경험을 바탕으로 자신감을 키울 수 있었으며, 다음 실습에 대한 기대감을 표현하였습니다.</p>				
활동사진					
활동평가	<p>1. 팀원 활동 참여도는? ① 매우부족 ② 다소부족 ③ 보통 ④ 대체로 만족 ⑤ 매우 만족</p> <p>2. 멘토링 활동 목표는 달성 정도는? ① 매우부족 ② 다소부족 ③ 보통 ④ 대체로 만족 ⑤ 매우 만족</p> <p>3. 오늘 활동 방법 적절성 ① 매우부족 ② 다소부족 ③ 보통 ④ 대체로 만족 ⑤ 매우 만족</p>				
다음 회기 계획	<p>다가오는 시험 기간을 대비하여 공업수학 및 회로이론의 주요 개념을 복습하고, 이해가 부족한 부분에 대한 질의응답 시간을 갖을 계획입니다. 또한 이를 통해 학습 내용을 정리하고, 시험 준비에 실질적인 도움이 되도록 학습 할 계획입니다.</p>				
성명					
서명					

보고서 작성법

영수증

[별첨 4] Dream UP 멘토링 활동비 지출 영수증

* 정산서에 기재한 순서에 맞게 영수증을 부착해주세요.

영수증 원본 부착				영수증 원본 부착			
지출내역	<input type="checkbox"/> 식사비/다과비	<input type="checkbox"/> 도서/학용품	원	지출내역	<input type="checkbox"/> 식사비/다과비	<input type="checkbox"/> 도서/학용품	원
지출일자	2025. . .	지출금액	원	지출일자	2025. . .	지출금액	원

KOCES 가맹점, 가맹점주 소가 상해의 다른 경우 한국신용카드결제회
신과업포모상금 9천원 자동 무한입수
예산금영입회 02-2071-0777

신용매출 17:04:28(L)

지(0)마트 (오천봉매점)
김정희 502-37-09842 Tel:0617410707
전라남도 순천시 남산로 156(봉덕동)

TID:5712212417 0003
카드종류: **광주체크**
카드번호: 5376-6280-XXXX-091*
거래일시: 2022/09/16 17:04:27 (일시불)

IC승인 금액: 35,455원
EDC매출표 부가세: 3,545원
관계사채출합 계: **39,000원**
승인NO: 70101729 I

매입사명: 비씨카드
가맹점번호: 730278270
거래일련번호: 000003673629

체크카드

KICC

매출전표

카드번호 / 계좌번호	카드사명	카드번호	카드사명
53766280XXXX091*	신한카드	53766280XXXX091*	신한카드
카드번호	금액	카드번호	금액
53766280XXXX091*	61,273원	53766280XXXX091*	61,273원
카드번호	금액	카드번호	금액
53766280XXXX091*	6,127원	53766280XXXX091*	6,127원
카드번호	금액	카드번호	금액
53766280XXXX091*	0원	53766280XXXX091*	0원
카드번호	금액	카드번호	금액
53766280XXXX091*	67,400원	53766280XXXX091*	67,400원

매입사명: 한국정보통신(주)

- 상호명 / 카드번호 / 거래일시 / 금액
- 종이 영수증만 원본 제출
- 포인트 적립 불가
- 지출영수증 서식에 영수증 1매씩 위쪽만 풀칠하여 부착!

보고서 작성법

영수증

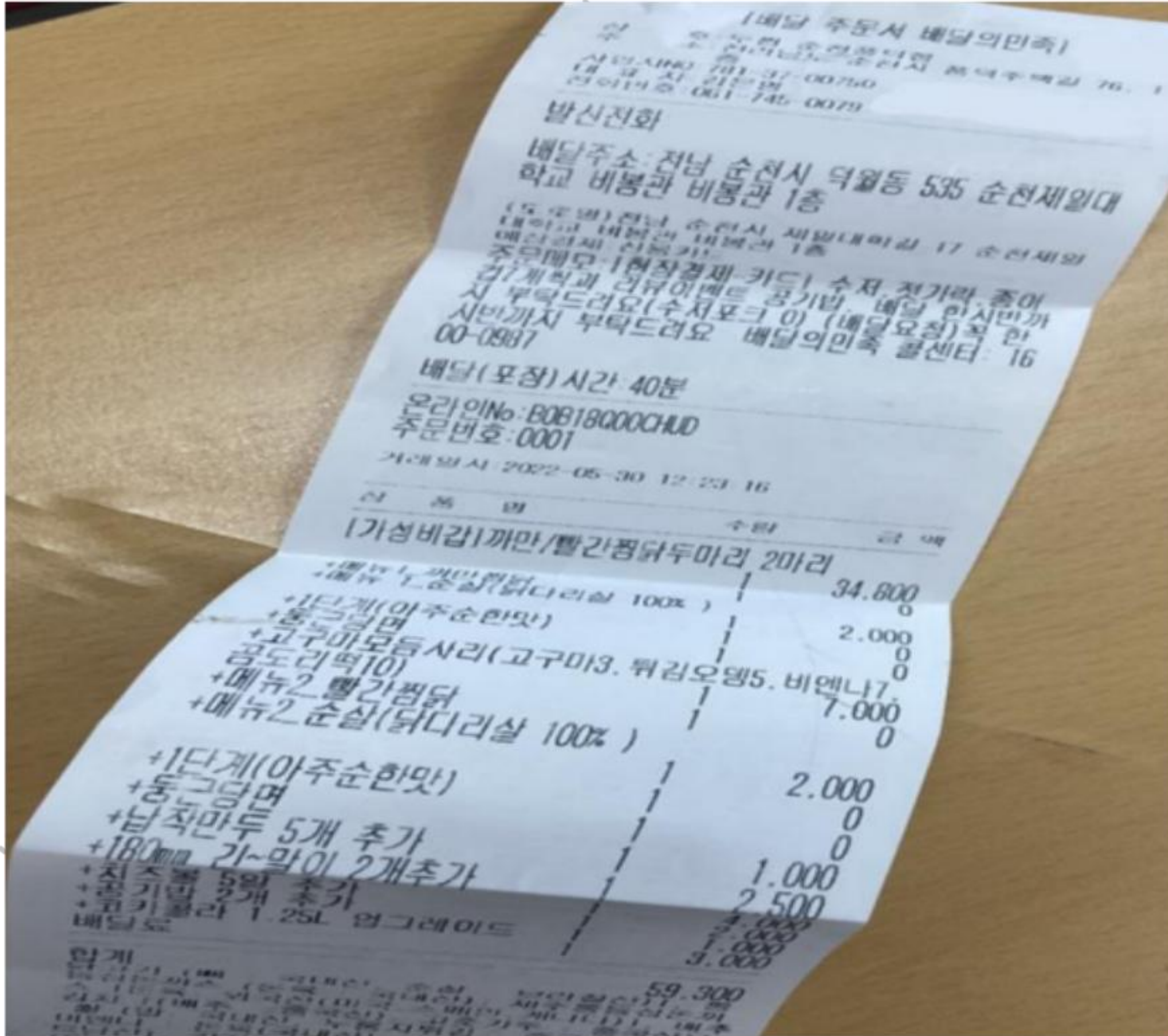

- 주문서는 영수증이 아닙니다!!
(카드 번호 X)
- 주문시 배달 기사님께 매출전표 주세요.

보고서 작성법

도서 및 학용품

거래명세서 보기

주문번호: Y0307546359

거래명세서

순천제일대학교산학협력단 귀하 (에스24 아이디 : s*****3)
아래 금액을 영수함.

총액: **110,700원**

공 급 자	등록번호	229-81-37000			
	상호	에스이십사(주)	성명	김석환, 최세라	
	사업장소재지	서울 영등포구 은행로 11(여의도동, 일신빌딩 5층,6층)			
	업태	소매,서비스	종목	서적 및 전자서적 외	
번호	품목	수량	단가	공급가액	
1	2025 나합격 가스산업기사 필기+실기+무료특강	1	38,700원	38,700원	
2	2025 산업안전산업기사 필기	1	37,800원	37,800원	
3	2025 나합격 가스기능사 필기+실기+무료특강	1	34,200원	34,200원	
합계		3		110,700원	
발행일자	2025년 5월 29일	배송비	0원	포장비	0원
		분철비	0원	반품비	0원

- 법적 증빙서류가 필요하신 경우는 신용카드영수증 또는 현금영수증을 출력하시기 바랍니다.

※ 교재나 문구류를 구매했을 경우, 사진을 첨부하여 주시기 바랍니다. (필적 높은 사진 첨부)
※ 교재나 문구류를 구매했을 때 꼭! 거래명세서가 필요합니다.

증빙 사진

지출 내역 교재구입 학용품

지출 일자 2025. 5. 26. 지출 금액 73,800원

- 도서 및 학용품 구입시 거래명세서 필수
- 품목이 영수증에 기재 되었을 경우 X
- 상호명 : 순천제일대학교 산학협력단
- 도서 및 학용품 사진 꼭 필요!
- 인터넷 주문시 담당자에게 문의

보고서 작성법

최종 결과

[별첨 5]

Dream UP 멘토링 최종 결과 보고서

학과명			팀 명			지도교수		
멘토			멘티					
항목	작성내용							
우리 팀 활동 한줄 요약								
월별 보고서 제출	4월	횟수:	5월	횟수:	6월	횟수:		
대표 활동 1	<p>활동: 예) 중간고사 대비 학습 방법 공유 및 함께 문제 풀이 진행 결과: 예) 멘티가 시험 준비 방법을 구체적으로 알게 되었고, 계획적으로 공부하는 습관이 형성됨. 이후 수업 이해도가 향상되었다는 피드백이 있었음.</p>							
대표 활동 2	<p>활동: 예) 전공 관련 기업(○○기관) 탐방을 통해 실제 직무 환경과 업무 내용을 확인하고, 현직자와의 질의응답을 진행함. 결과: 예) 멘티들이 전공과 진로에 대한 이해도가 높아졌으며, 막연했던 취업 방향이 구체화됨. 특히 실제 업무 환경을 직접 보면서 학습 동기가 향상되었고, 전공에 대한 관심이 증가함.</p>							
가장 큰 변화	(예: 멘티의 변화, 팀 분위기 변화, 학업/적응 변화 등)							
팀 분위기 참여도 (체크 후 이유 작성)	활발	보통	아쉬움	이유:				
활동 운영 요약								
구분	횟수	사용금액		주요 사용처				
교내 활동		1회: 원 / 2회: 원		1회: / 2회:				
외부 활동		1회: 원 / 2회: 원		1회: / 2회:				
중도탈락 인원 (없을 시 0명으로 작성)	명		이유:					
좋았던 점 및 보완점								
위와 같이 Dream UP 멘토링 활동 결과를 제출합니다.								
2026년 월 일								
멘 토 :							(인)	
지도교수 :							(인)	
학생상담센터원장 귀하								

- 최종 결과 보고서는 마지막에 한번만 작성
- 마지막 활동시 활동보고서와 함께 제출
- 보고서 기한 내 미 제출시
 - 수료증 발급 X
 - 봉사시간 X



카드사용 시 주의사항



01

법인카드로 "순천"지역에서만 사용 가능 / 주말 사용 X

02

팀지원비 금액 이월 안됨 / 카드사용후 바로 반납

03

택시비 / 생활용품 / 피시방에서 음식 시키는것 안됨 / 문화생활 안됨

04

멘토가 센터 방문하여 반출대장 작성 후 카드반출

05

매장명 주류와 관련된 곳, 주류&담배 구입 불가(예: 역전할머니맥주)

멘토링?

DREAM UP



Dream UP은 꿈을 키워나가다, 성장시키다 라는 의미로 해석할 수 있으며, 이는 청소년들이 자신의 진로와 목표를 발전시키는 과정을 상징

목적



함께 전공 역량을 키우며,
진로 탐색과 취업 준비를
지원하는 자기개발 중심 멘토링

멘토의 유래



- 이티카의 왕 트로이 전쟁에 참가
- 친구인 멘토에게 아들과 나라를 맡김



- 10년동안 왕자의 친구, 선생, 상담자
때론 엄한 아버지의 역할까지



- 현재 제일대 친구들의 모습

원무지계 전략

눈앞의 이익이나 단기 성과만 보는 게 아니라,
장기적인 안목으로 미리 준비하는 전략

01

원 : 원하는게 뭐니 ?

02

무 : 무엇을 해보았니 ?

03

지 : 지금부터 무엇을 해야할까?

04

계 : 계획을 세워보자 !



감사합니다

멘토교육 PPT 및 제반서식은
학생상담센터 홈페이지에 기재 됩니다.

